

先ずはご相談ください… 方法は3パターン

①電話で相談

フリーコール **0120-017-146**



平日9:30～21:00 / 土日9:30～19:00
上記の時間内でいつでも相談可能です

(ex) コース一覧表の見方を知りたい
支払い方法を知りたい
学校選択のポイントを知りたい

専門スタッフが
お答えします



②メールで相談

tokyo@ryojutsu.co.jp

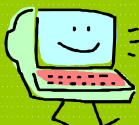

随時連絡可能です
左記メールアドレスがスクールカウンセラー
(相談専門スタッフ)の直通ホットラインです

(ex) 受講期間を知りたい
通学のパターンを知りたい
コースの選択方法を知りたい



③訪問して相談



平日10:00～21:00 / 土日10:00～19:00
上記の時間内でいつでも相談可能です

【予約制】

授業の見学や技術の体験も可能です



先ずはお電話で
ご希望の日時を
お知らせください



相談・見学・体験等
プランは様々



最寄駅
【JR線】代々木駅西口より徒歩10分
【小田急線】参宮橋駅より徒歩4分
【京王線】初台駅東口より徒歩7分



- 実際に教材やカリキュラムを確認してみる
- 興味のある授業を見学してみる
- セミナーに参加してみる
- 附属施療院で卒業生の施術を体験し
技術レベルを確認してみる
- 通学方法・コースの選択方法・支払方法等の
相談をしてみる
- 求人先や開業実績を確認してみる



専任のスクールカウンセラーが責任を持って
納得の行くまでサポート致します

受付でお名前を
お伝えください
すぐにご案内致します



「来校受付票」に
ご希望やご質問を
ご記入ください



専門スタッフと
一緒にプランを
立てて行きます

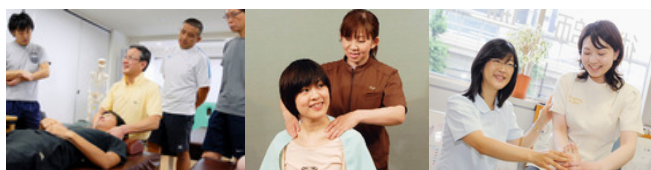

お申込みは フリーコール **0120-017-146**